

Antal patrulleringar per område

Område	Maj		
	Hittills i år		
Vendelsö malm	1	21	3
Norra Söderby	2	19	3
Vendelsö, Lötäck, Peboda (Viltdammsv.)	3	23	5
Vendelsö-Sågen, -mot Dreviken	4	22	5
Vendelsö- flerfamiljshus	5	21	5
Norrby- alla vägar	6	25	5
Gudö- Tutviksv. långst ut m.m.	7	19	4
Ramsdalen, Tyresta, Forsle	8	23	4
Centrala Handen	9	25	4
Handen- flerfamiljshus, Peboda	10	23	5
Vega, Hallsten	11	31	5
Kolartorp	12	26	4
Brandbergen- radhus	13	29	6
Brandbergen- flerfamiljshus	14	22	4
Gälö. Dalarövägen 152-160	15	21	4
Dalarö, Peboda	16	21	3
Jordbro, Riddartorp	17	22	4
Jordbro- flerfamiljshus	18	21	4
Västerhaninge	19	20	5
Västerhaninge- Nederstaleden	20	16	1
Västerhaninge- flerfamiljshus	21	18	5
Årsta Havsbad, Fors m.m.	22	22	6
Österhaningev. Hässlingbysl. Alby	23	21	5
Västerhaninge, södra delen	24	21	4
VH-Åbylund, Jägartorp, Lugnet	25	19	5
Krigslida, Hammarskogen, Tornberga	26	19	4
Tungelsta	27	24	4
Sorundavägen	28	20	3
Tungelsta- flerfamiljshus	29	19	3
Landfjärden	30	0	0
	31	0	0
	32	0	0

Medlemsantal

	mån / årets början	Nya	Slutat	månadens slut	ökning / minskn.
Maj	123	0	0	123	0
Hittills i år	128	2	7	123	-5

Patrulleringar

	Körda pass	Inställda pass	Körda km	Timmar till fots	Observ. & åtgärder
Maj	61	10	3052	2,9	9
Hittills i år	318	39	16455	12,3	34

Antal patrulleringar per område denna månad

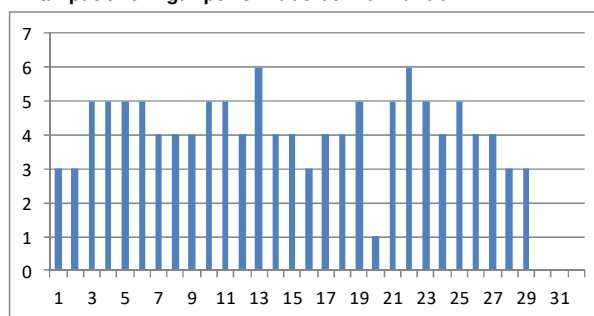

Antal patrulleringar per område hittills i år

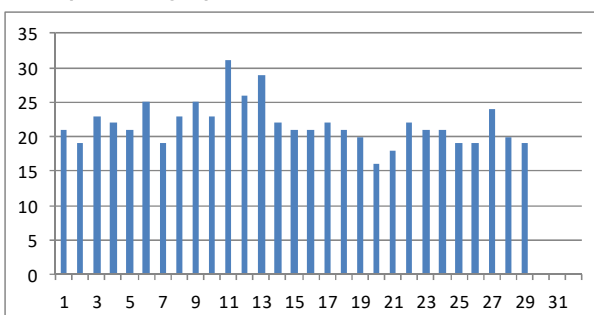

NOTERINGAR

Den 14 maj ersattes den gamla automatväxlade bilen av en ny manuellt växlad VW UP.
VW UP tillverkas inte längre i automatversion. Två körpass inställda på grund av bilbytet.